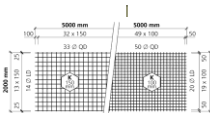
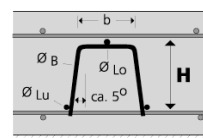
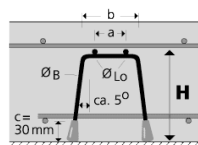

Bewehrungsmatten Typ K

 geschweisst nach Norm SIA 262
 Betonstahl B500A

Kond.-Gruppe	Typ	Format m	Teilung mm	Ø längs/quer mm	Gewicht kg/Tafel	Brutto-Preis CHF / kg
18,01,01	K 131	5,00 x 2,00	150/150	5,0/5,0	21,0	1,55
18,01,01	K 188	5,00 x 2,00	150/150	6,0/6,0	30,2	1,55
18,01,01	K 335	5,00 x 2,00	150/150	8,0/8,0	53,7	1,55
18,01,01	K 196	5,00 x 2,00	100/100	5,0/5,0	30,8	1,55
18,01,01	K 283	5,00 x 2,00	100/100	6,0/6,0	44,4	1,55

andere Typen auf Anfrage
Distanzkörbe mit oder ohne Kunststoff-Fuss

Korblänge 2,50 m



Kond.-Gruppe	Höhe mm	Brutto-Preis CHF / m
	Abstufung alle 10 mm	
18,02,01	70 - 100	4,89
18,02,01	110 - 150	5,30
18,02,01	160 - 200	5,87
	Abstufung alle 20 mm	
18,02,01	220 - 300	8,64
18,02,01	320 - 400	11,52
18,02,01	420 - 500	25,28
	Abstufung alle 10 mm	
18,02,01	510 - 600	29,19
18,02,01	610 - 700	33,39
18,02,01	710 - 800	36,50
18,02,01	810 - 900	39,56
18,02,01	910 - 1000	44,16
18,02,01	1010 - 1100	45,72

Querkraft-Dorne

 Cret - 10 (V4A) 20 mm
 Dorn aus CrNiMo-Stahl, glatt

Kond.-Gruppe	Länge cm	Brutto-Preis CHF / Stück
18,03,01	30	11,30
18,03,01	35	12,40
18,03,01	40	13,70
18,03,01	50	17,80
18,03,01	60	22,20

Gleithülsen



Cret - P Ø 22 mm
Hülle aus Kunststoff, rund

Kond.-Gruppe	Länge cm	Brutto-Preis CHF / Stück
18,03,01	16	2,85
18,03,01	18	2,95
18,03,01	21	3,05
18,03,01	26	3,15
18,03,01	31	3,25

Flachstahl

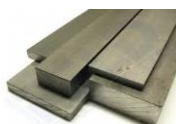

Güte S235JR nach EN 10025
Normen EN 1852

Kond.-Gruppe	Abmessung mm	Gewicht kg / m	Brutto-Preis CHF / kg	Schnittkosten per Schnitt CHF / Stück
18,10,01	100/6	5,18	2,50	7,50
18,10,01	100/8	6,91	2,50	8,00
18,10,01	100/10	8,64	2,50	8,50
18,10,01	120/6	5,65	2,50	8,00
18,10,01	120/8	7,54	2,50	8,50
18,10,01	120/10	9,42	2,50	9,00
18,10,01	150/6	7,07	2,65	8,50
18,10,01	150/8	9,42	2,55	9,00
18,10,01	150/10	11,78	2,55	10,00
18,10,01	200/6	9,60	2,70	9,00
18,10,01	200/8	12,80	2,55	10,00
18,10,01	200/10	16,00	2,55	11,00
18,10,01	300/6	14,40	2,95	10,50
18,10,01	300/8	19,20	2,55	12,00
18,10,01	300/10	24,00	2,55	13,50

Auszug aus dem Sortiment, alle weiteren Abmessungen auf Anfrage

Breitflanschträger HEA

 Güte S235JR nach EN 10025
 Normen EN 1852

Kond.-Gruppe	Abmessung mm	Gewicht kg / m	Brutto-Preis CHF / kg	Schnittkosten per Schnitt CHF / Stück
18,11,01	100	16,70	2,40	18,00
18,11,01	120	19,90	2,40	19,50
18,11,01	140	24,70	2,40	23,00
18,11,01	160	30,40	2,40	23,00
18,11,01	180	35,50	2,40	23,00
18,11,01	200	42,30	2,50	27,00
18,11,01	220	50,50	2,50	30,00
18,11,01	240	60,30	2,55	33,00
18,11,01	260	68,20	2,55	36,00
18,11,01	280	76,40	2,55	38,00
18,11,01	300	88,30	2,55	40,50
18,11,01	320	97,60	2,55	42,50
18,11,01	340	105,00	2,60	45,00
18,11,01	360	112,00	2,60	46,50
18,11,01	400	125,00	2,60	48,50
18,11,01	450	140,00	2,70	50,50
18,11,01	500	155,00	2,70	55,00
18,11,01	550	166,00	2,70	59,00
18,11,01	600	178,00	2,70	61,00
18,11,01	650	190,00	2,90	80,00
18,11,01	700	204,00	2,90	93,00
18,11,01	800	224,00	2,90	107,00
18,11,01	900	252,00	2,90	119,00
18,11,01	1000	272,00	2,90	133,00

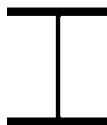
Breitflanschträger HEB

Güte S235JR nach EN 10025

Normen EN 1852

Kond.-Gruppe	Abmessung mm	Gewicht kg / m	Brutto-Preis CHF / kg	Schnittkosten per Schnitt CHF / Stück
18,11,01	100	20,40	2,40	18,50
18,11,01	120	26,70	2,40	22,00
18,11,01	140	33,70	2,40	23,00
18,11,01	160	42,60	2,40	26,50
18,11,01	180	51,20	2,40	28,00
18,11,01	200	61,30	2,50	32,00
18,11,01	220	71,50	2,50	34,00
18,11,01	240	83,20	2,55	37,50
18,11,01	260	93,00	2,55	39,50
18,11,01	280	103,00	2,55	42,00
18,11,01	300	117,00	2,55	46,00
18,11,01	320	127,00	2,55	48,50
18,11,01	340	134,00	2,60	50,50
18,11,01	360	142,00	2,60	53,50
18,11,01	400	155,00	2,60	56,00
18,11,01	450	171,00	2,70	59,50
18,11,01	500	187,00	2,70	64,00
18,11,01	550	199,00	2,70	67,00
18,11,01	600	212,00	2,70	71,00
18,11,01	650	225,00	2,90	84,00
18,11,01	700	241,00	2,90	99,00
18,11,01	800	262,00	2,90	115,00
18,11,01	900	291,00	2,90	130,50
18,11,01	1000	314,00	2,90	141,00

Alle weiteren Handelsstähle auf Anfrage

Armierungsstahl

Breitflachstahl

Vierkantstahl

Winkelstahl

T-Stahl

U-Stahl

Breitflanschträger

Formstahlträger

Formrohre

Hohlprofile

Stahlbleche

 Siederohre / Gas- und Wasserleitungsrohre
usw.

Spundwandbohlen

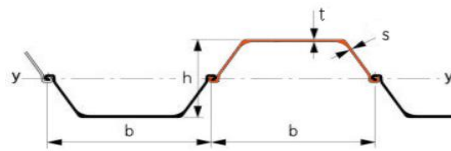

Güte S335 oder S320
Normen EN 10248
Lieferfrist auf Anfrage

Preise auf Anfrage

Folgende Profile werden nicht mehr gewalzt: **PU-R, PU 6, PU 8, PU 16, PU 20, PU 25, L2S, L3S.**
Kontaktieren Sie uns für mehr Informationen.

Profil	Abmessungen				A	G _{sp}	G _w	I _y	W _{eI,y}	S _y	W _{pl,y}
	b	h	t	s							
	mm	mm	mm	mm							
PU 12	600	360	9,8	9,0	140,0	66,1	110,1	21 600	1 200	715	1 457
PU 12 10/10	600	360	10,0	10,0	147,8	69,6	116,0	22 580	1 255	755	1 535
PU 18⁻¹	600	430	10,2	8,4	154,2	72,6	121,0	35 950	1 670	980	1 988
PU 18	600	430	11,2	9,0	163,3	76,9	128,2	38 650	1 800	1 055	2 134
PU 18⁺¹	600	430	12,2	9,5	172,3	81,1	135,2	41 320	1 920	1 125	2 280
PU 22⁻¹	600	450	11,1	9,0	173,9	81,9	136,5	46 380	2 060	1 195	2 422
PU 22	600	450	12,1	9,5	182,9	86,1	143,6	49 460	2 200	1 275	2 580
PU 22⁺¹	600	450	13,1	10,0	192,0	90,4	150,7	52 510	2 335	1 355	2 735
PU 28⁻¹	600	452	14,2	9,7	206,8	97,4	162,3	60 580	2 680	1 525	3 087
PU 28	600	454	15,2	10,1	216,1	101,8	169,6	64 460	2 840	1 620	3 269
PU 28⁺¹	600	456	16,2	10,5	225,6	106,2	177,1	68 380	3 000	1 710	3 450
PU 32⁻¹	600	452	18,5	10,6	233,3	109,9	183,2	69 210	3 065	1 745	3 525
PU 32	600	452	19,5	11,0	242,0	114,1	190,2	72 320	3 200	1 825	3 687
PU 32⁺¹	600	452	20,5	11,4	251,3	118,4	197,3	75 410	3 340	1 905	3 845

Eckprofile zu Spundwandbohlen

Lieferfrist auf Anfrage
Preise auf Anfrage

Güte S335 oder S320
Normen EN 10248

